こんにちは！お知り合い協会です

「ひとりぐらしって、自由でいいけど、休みの日はたいくつだなぁ…」

「たまにはナベをしたいけれど、一人じゃつまらない」

そんな思いをしたことがありませんか？

「みんなで集まれば、何か楽しいことがきっとできるはず！」

それがお知り合い協会のはじまるきっかけでした。

「できないことがあっても、みんなといっしょならなんとかなるさ」の精神(せいしん)で、

障がいのあるなかまが中心となってイベントや交流会(こうりゅうかい)を企画(きかく)しています。

障がいがあっても、なくてもだれもが自由に参加できます。

お問合わせ・
イベントなどのお知らせはこちらまで

☎ 090 - 8373 - 7477

障がいのあるなかまが集まって いつも楽しく活動しています

HOOK

北海道 おしりと おしりで お知り合い 協会

札幌支部

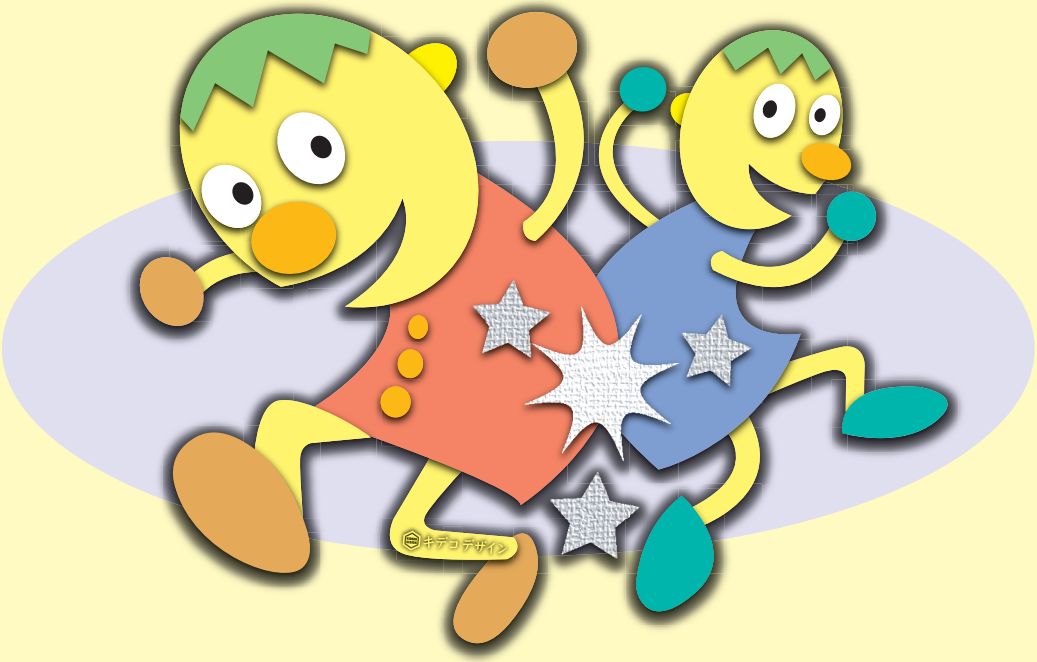

ビアガーデン

夏のあつい日にみんなでビアガーデンに行って、楽しいひとときをすごしました。

勉強会

遊びばかりじゃない！まじめな勉強会もしています。お金の使い方について学びました。

クリスマス会

12月にはクリスマス会を行いました。みんなでおいしいもの食べて、ゲームやプレゼント交換をしました。

各地の当事者グループと交流中！

石狩大地の会のみんなといっしょに「お知り合い元気フェスタ」を開催しました！

障がいのある人たちのダンスサークル〈ミラクル☆ピース〉

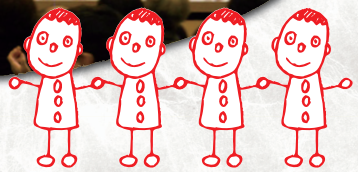

留萌市で活動する障がいのある人たちの劇団〈スマイル劇団〉